

Collectivité Territoriale
de la Guyane

Commune de CAYENNE



loggia

**PROJET DU TCSP
PLAN PARCELLAIRE**

Plan individuel

Parcelle cadastrée Section AT n°309
Contenance: 1ha47a59ca

Propriétaire	Succession de M. Claude DAUDE
Nouveau numéro	AT n°439
Superficie utile	779 m ²
DMPC	3285R

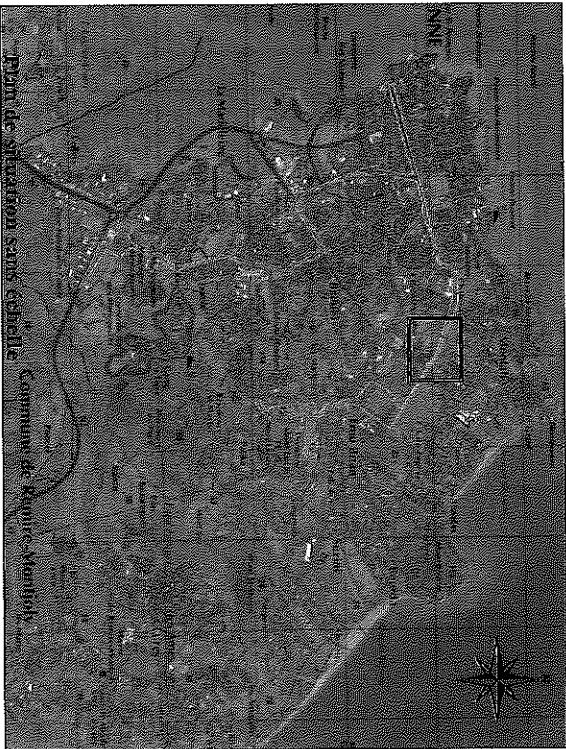

GEOMETRE-EXPERT
CABINET D'ARCHITECTURE ET D'URBANISME

Dossier : 21028-6



ARMEGE

Successor du cabinet DEFOS DU PAU
854, route de Remire - Immeuble "Pirivud"
97354 Remire-Montjoly
Tél : 05 94 30 00 77 - Fax : 05 94 31 12 75
Mail : contact@armege.org

PLAN D'ENSEMBLE

Echelle : 1/10000 °

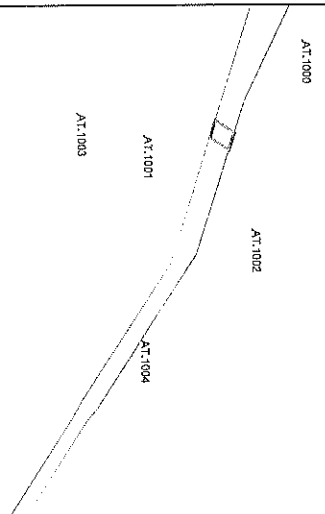

Légende

Limites cadastrales
Limite Parcelle AT 439
Tracé du TCSP EP 2
Parcelle AT 309

Emprise réservée pour voirie :
N°40 Boulevard Urban
Section Châton/Trou Brian

LIMITE NOUVELLE - Coordonnées en RGF93			
MAT	X	Y	
Bat.113	354785.01	546153.30	
Bat.114	354767.80	546127.33	
Bat.115	354760.24	546161.18	
Bat.116	354743.02	546135.19	

CADASTRE - Coordonnées Points de calage			
MAT	X	Y	
AT.1000	354636.85	546256.40	
AT.1001	354767.25	546035.97	
AT.1002	354897.11	546185.05	
AT.1003	354735.83	545943.41	
AT.1004	355049.30	546030.15	

Plan du lot : Echelle 1/1000 °

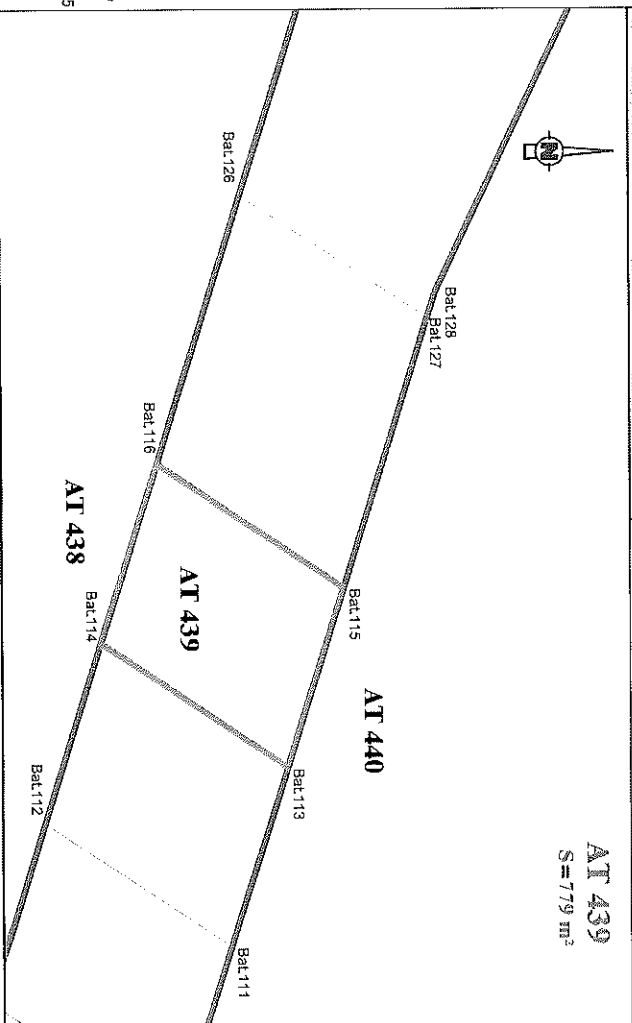

Collectivité Territoriale
de la Guyane

Commune de **CAYENNE**



**PROJET DU TCSP
PLAN PARCELLAIRE
Plan individuel**

Parcelle cadastrée Section AT n°312
Contenance: 28a76ca



Propriétaire	Succession de M.MCHONG-SIT Claude
Nouveau numéro	AT n°424
Superficie utile	798 m ²
DMPC	3199C



PLAN D'ENSEMBLE

Echelle : 1/10000 °

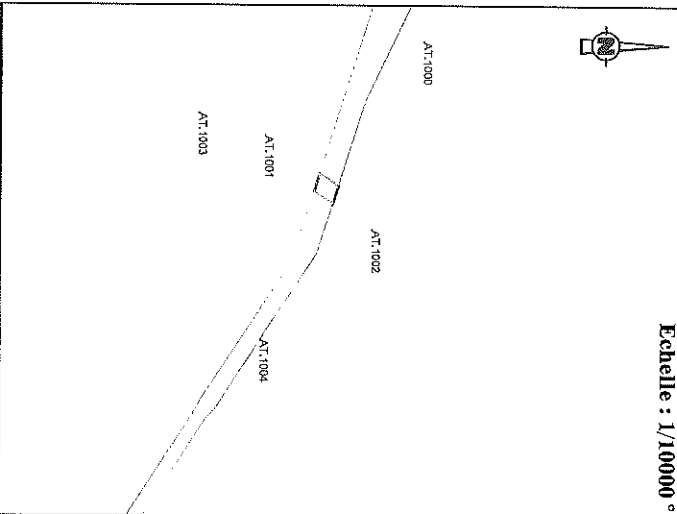

Légende

Limites cadastrales
Limite Parcelle AT 424
Tracé du TCSP_EP 2
Parcelle AT 312



Emprise réservée pour voirie :
N°40 Boulevard Urbain
Section Châton/Trou Brian

LIMITE NOUVELLE-Coordonnées en RFG 95	
MAT	Y
Bat.106	546129.45
Bat.107	546103.56
Bat.109	546137.54
Bat.110	546111.50

CADASTRE-Coordonnées Points de calage		
MAT	X	Y
AT.1000	354636.85	546256.40
AT.1001	354767.25	546035.97
AT.1002	354897.11	546185.05
AT.1003	354735.83	545943.41
AT.1004	355049.30	546030.15

Plan du lot : Echelle 1/1000°

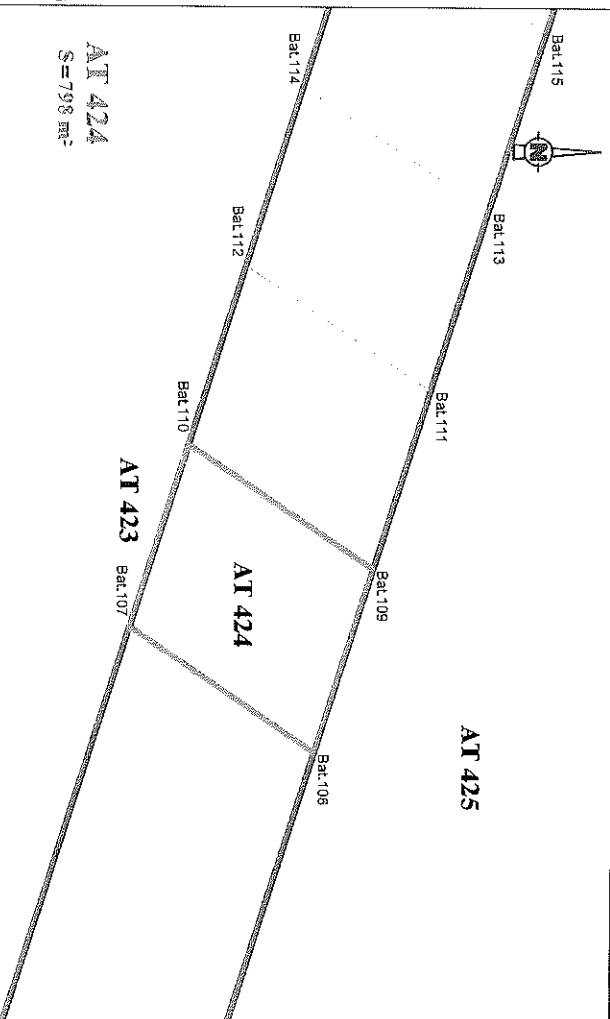

AT 424
S = 798 m²

AT 423

AT 424

AT 425



GEOMETRE-EXPERT
Cabinet d'Architecture et de Géométrie

Dossier : 21028-6



ARMEGE

Successeur du cabinet DEFOS DU RAU
854, route de Rémire - Immeuble "Portwan"
97354 Rémire-Montjoly
Tél: 05 94 30 00 77 - Fax: 05 94 31 12 75
Mail: contact@armege.org

Collectivité Territoriale
de la Guyane

Commune de CAYENNE



loggie

**PROJET DU TCSP
PLAN PARCELLAIRE**
Plan individuel

Parcelle cadastrée Section AT n°315
Contenance: 65a14ca

Propriétaire	Succession de Madame CHING FUNG LING ép LEE GERFE
Nouveau numéro	AT n°442
Superficie utile	3092 m ²
DMPC	3285R



GEOMETRE-EXPERT
Chambre Française des Géomètres

Dossier : 21028-6



ARMEGE

Successeur du cabinet DEROS DU RAU
854, route de Rémire - Immeuble "Porwad"
97354 Rémire-Montjoly
Tél : 05 94 30 00 77 - Fax : 05 94 31 12 75
Mail : contact@armege.org

PLAN D'ENSEMBLE

Echelle : 1/10000°

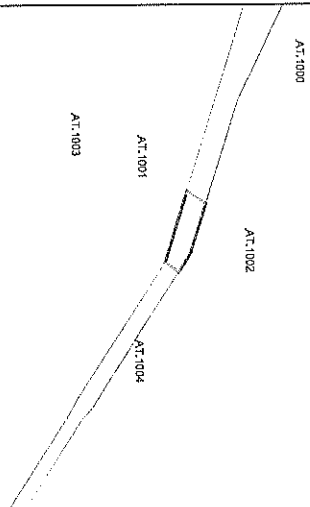

Plan du lot : Echelle 1/1000°

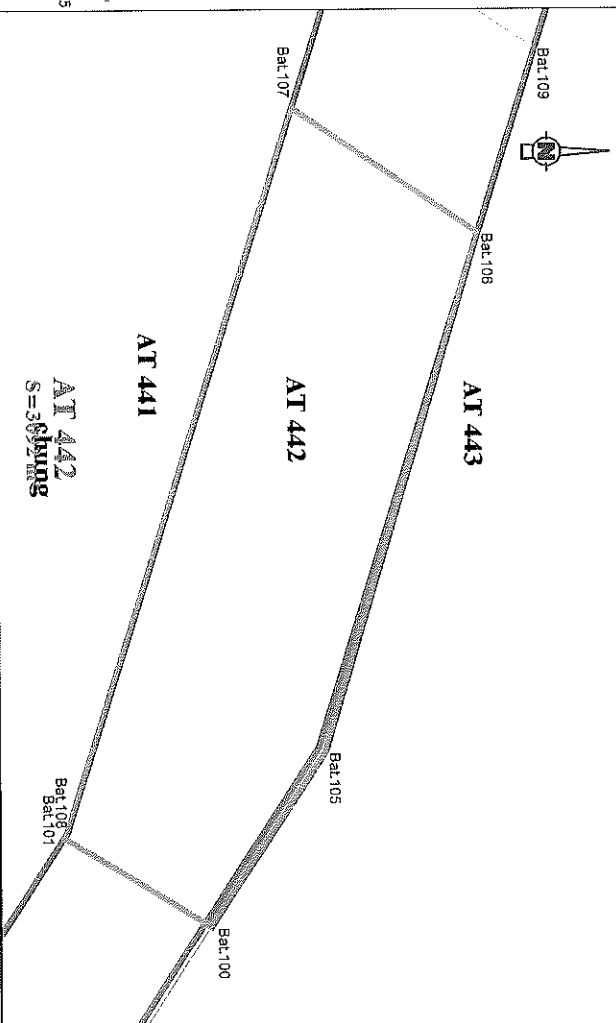

Légende

Limites cadastrales
Limite Parcelle AT 442
Tracé du TCSP EP 2
Parcelle AT 315

Emprise réservée pour voirie :
N°40 Boulevard Urbain
Section Chaton/Trou Brian

LIMITE NOUVELLE - Coordonnées en RGF93	
MAT	X
Bat.100	354955.80
Bat.101	354943.35
Bat.105	354931.59
Bat.106	354860.00
Bat.107	354842.71
Bat.108	354942.60

CADASTRE - Coordonnées Points de calage		
MAT	X	Y
AT.1000	354636.85	546091.82
AT.1001	354767.25	546035.97
AT.1002	354897.11	546185.05
AT.1003	354735.83	545943.41
AT.1004	355049.30	546050.15

Collectivité Territoriale
de la Guyane

Commune de **CAYENNE**



**PROJET DU TCSP
PLAN PARCELLAIRE
Plan individuel**

Parcelle cadastrée Section AT n°352
Contenance: 1ha35a07ca

Propriétaire	Succession de Madame SAINTE-CLAIRE Lionelle
Nouveau numéro	AT n°445
Superficie utile	779 m ²
DMPC	3285R



PLAN D'ENSEMBLE

Echelle : 1/10000 °

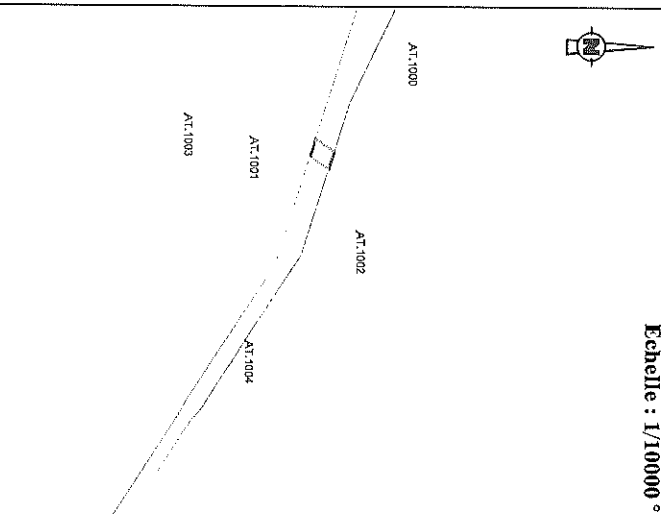

Plan du lot : Echelle 1/1000 °

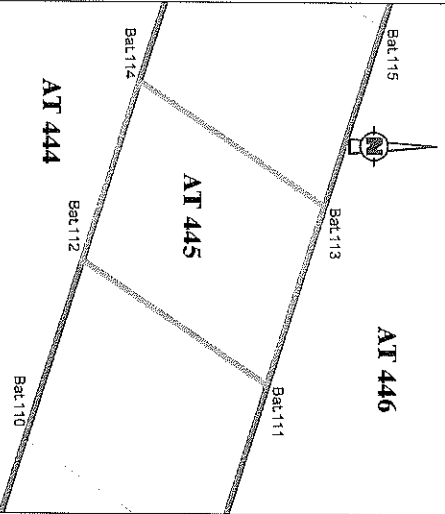

Légende

- Limites cadastrales
- Limite Parcelle AT 445
- Tracé du TCSP_EP 2
- Parcelle AT 352



Emprise réservée pour voirie :
N°40 Boulevard Urbain
Section Châton/Trou Biran

LIMITE NOUVELLE-Coordonnées en RGF95			
MAT	X	Y	
Bat.111	354809.78	546145.42	
Bat.112	354792.58	546119.47	
Bat.113	354785.01	546153.30	
Bat.114	354767.80	546127.33	

CADASTRE-Coordonnées Points de calage			
MAT	X	Y	
AT.1000	354636.85	546256.40	
AT.1001	354767.25	546035.97	
AT.1002	354897.11	546185.05	
AT.1003	354735.83	545943.41	
AT.1004	355049.30	546030.15	



GEOMETRE-EXPERT
Membre de l'Ordre des Géomètres Experts

Dossier : 21028-6



ARMEGE

Successor du cabinet DEFOS DU RAY
894, route de Rézine - Immeuble "Pirawa"
97354 Rézine-Martinique
Tél : 05 94 30 00 77 - Fax : 05 94 31 12 75
Mail : contact@armega.org

AT 445
S = 779 m²

Collectivité Territoriale
de la Guyane

Commune de CAYENNE

PROJET DU TCSP
PLAN PARCELLAIRE
Plan individuel



Parcelle cadastrée Section AT n°400
Contenance: 30a75ca

Propriétaire	Mme CHATEAU Naïssa
Nouveau numéro	AT n°450
Contenance	20a23ca
DMP/C	3285R





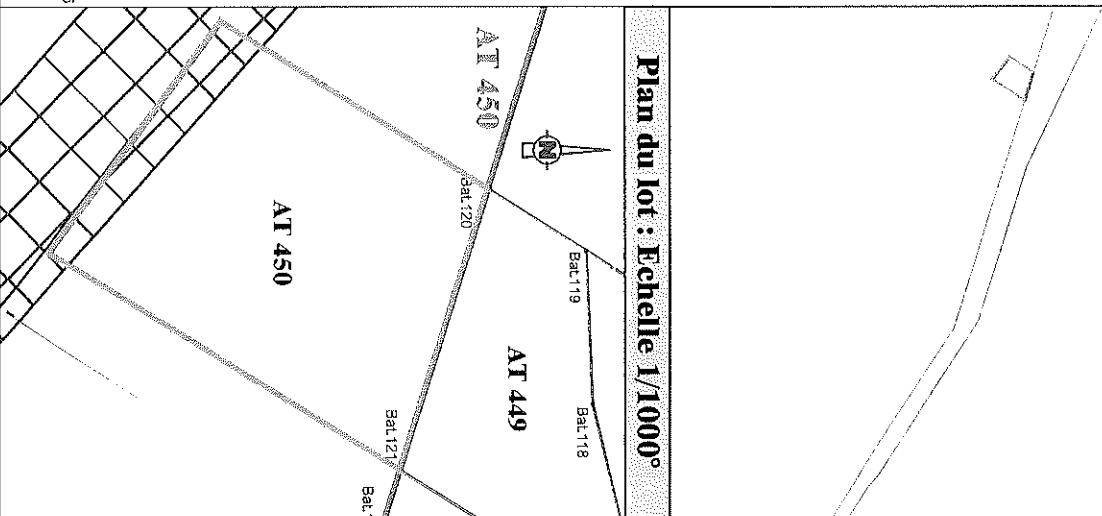

PLAN D'ENSEMBLE

Echelle : 1/10000 °

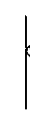

Plan du lot : Echelle 1/1000°

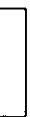
Légende

-  Limites cadastrales
-  Limite Parcelle AT 450
-  Tracé du TCSP_EP 2
-  Parcelle AT 400
-  Emprise réservée pour voirie :
N°40 Boulevard Urbain
Section Châton/Irou Brian



GEOMETRIE-EXPERT
Société par Actions Simplifiée

Dossier : 21028-6



ARMEGE

Successeur du cabinet DEPOS DU RAU
854, route de Rémire - Immeuble "Paradis"
97354, Rémire-Montjoly
Tél : 05 94 30 00 77 - Fax : 05 94 31 12 75
Mail : contact@armege.org

